

「プラネットを利用するには？」

ご利用いただくには、会員登録が必要です。所定の申請用紙にご記入の上、窓口にご相談ください。

プラネット入会には以下の料金がかかります。

●ICカード ¥ 2,000
ソフトウェアダウンロード費用を含みます。

【ご自宅でご利用いただく場合】

●ICカードリーダー ¥ 3,000
ICカードを読み込む機器です。市販のものでも代用可能です。接触型ICカードリーダーにてご利用いただけます。使用可能な機種はお問い合わせください。

●宅配便料金 着払い
ICカードを郵送でご希望の方のみ。

●ソフトウェアCD ¥ 1,000
ダウンロードとは別にCDご希望の方のみ。

※価格はすべて税込です

ICカードがあれば、亀田グループ各施設のほか、公共施設（鴨川市役所など）でもカルテをご覧いただくことができます。詳しくは受付窓口またはプラネットサポートセンターにおたずねください。



プラネットはこんな方におすすめです

- 自分のカルテが見てみたい
- 検査の画像などを自宅でゆっくりと見たい
- 家に帰ると医師の説明を忘れてしまう
- 遠方に住んでいるが、亀田にかかっている親や子どもの健康が気になる
- 飲んでいる薬などをチェックしたい
- 告知や延命など自分の意思を残しておきたい
- 自分の体調を管理したい



お問い合わせ

医療法人鉄蕉会 亀田総合病院内
プラネットサポートセンター
TEL:04-7099-1230
(電話受付時間 月～金 9:00-17:00)
ただし、祝日・年末年始を除く

お申込み

亀田グループ各事業所の受付窓口にお声掛けください

カルテは誰のもの？



患者参加型カルテのご案内

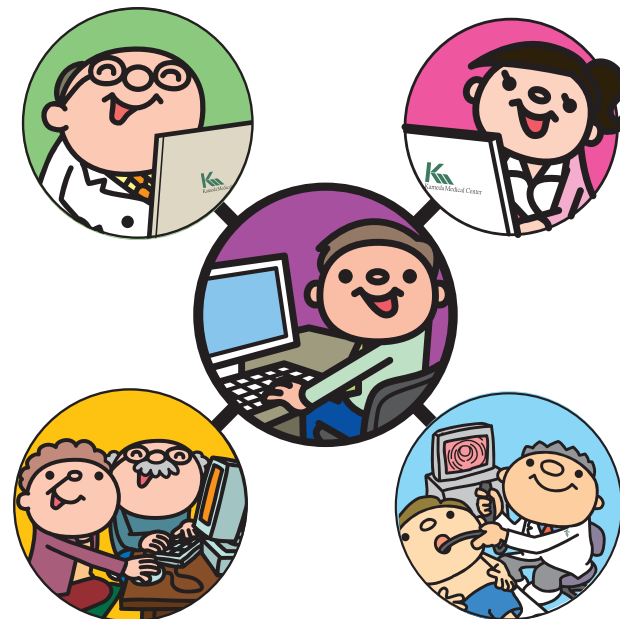

PLANET（プラネット）とは、ご自分やご家族の診療内容（カルテ・処方・検査結果など）を、インターネットを通じ、お好きな場所で閲覧できる情報システムです。

「PLANET（プラネット）」とは

プラネットとは、ご自分やご家族の診察内容（カルテ・処方・検査結果・画像等）を、自宅など好きな場所で、好きな時間にご覧いただける情報システムです。

インターネットへ接続できるWindowsパソコンにソフトウェアをインストールし、認証機器（ICカード・ICカードリーダー）を接続してご利用いただけます。

インターネットをご利用でない方も、プラネット受付窓口や関連病院・施設などにプラネット閲覧用端末が設置されていますので、診察内容の参照や印刷してお持ち帰りいただくことができます。

カルテ画面と機能

患者さま選択画面



患者さまカルテ参照画面



患者さま自己記録入力

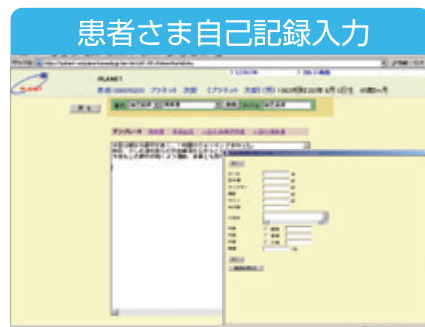

画像イメージ

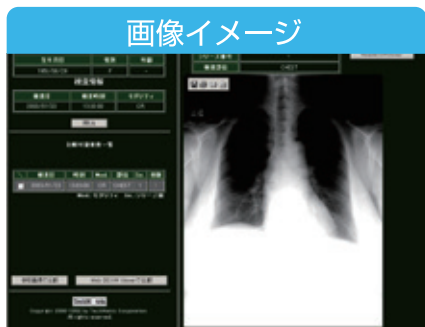

検査結果表示画面



患者さま意思確認画面



医師の書いたカルテや、検査結果・お薬情報のほか、レントゲンなど検査の画像を閲覧することができます。またカルテにご自身の体調を書き込んだり、告知や延命のご希望などを残しておくことができます。

プラネットでは承諾を得た人のカルテも参照できます

① 遠方に住む子どもが両親のカルテを見る



② 夫婦でお互いのカルテを見る

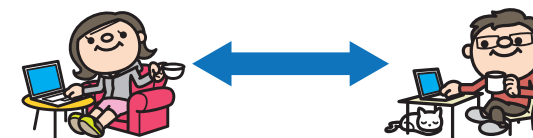

③ 親が子どものカルテを見る

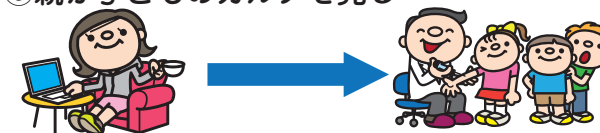

「注意事項」

※プラネットへの登録は、告知を希望される患者さまのみを対象とさせていただきます。また、カルテの内容につきましては、患者さまが動揺・不快感・混乱等を感じる場合もありますので、その点にご注意いただき登録をお願いいたします。

※プラネット登録日の翌日からの診療内容が、翌々日から参照可能になります。（診療データの移行は診察日の夜間に行うため）

※一部参照できない診療内容があります。

※プラネット登録以前の記録をご覧になりたい場合は、別のカルテ開示という制度がございますので窓口におたずねください。

プラネットのセキュリティはICカードを利用したPKI認証にて本人確認をしています。

また、カードの偽造やなりすましの防止、閲覧権限の管理を行い高いセキュリティを確保しています。通信内容はすべてSSL暗号化されます。